Freu dich, du Himmelskönigin

Gotteslob 525

Melodie: Konstanz 1600

Concerto

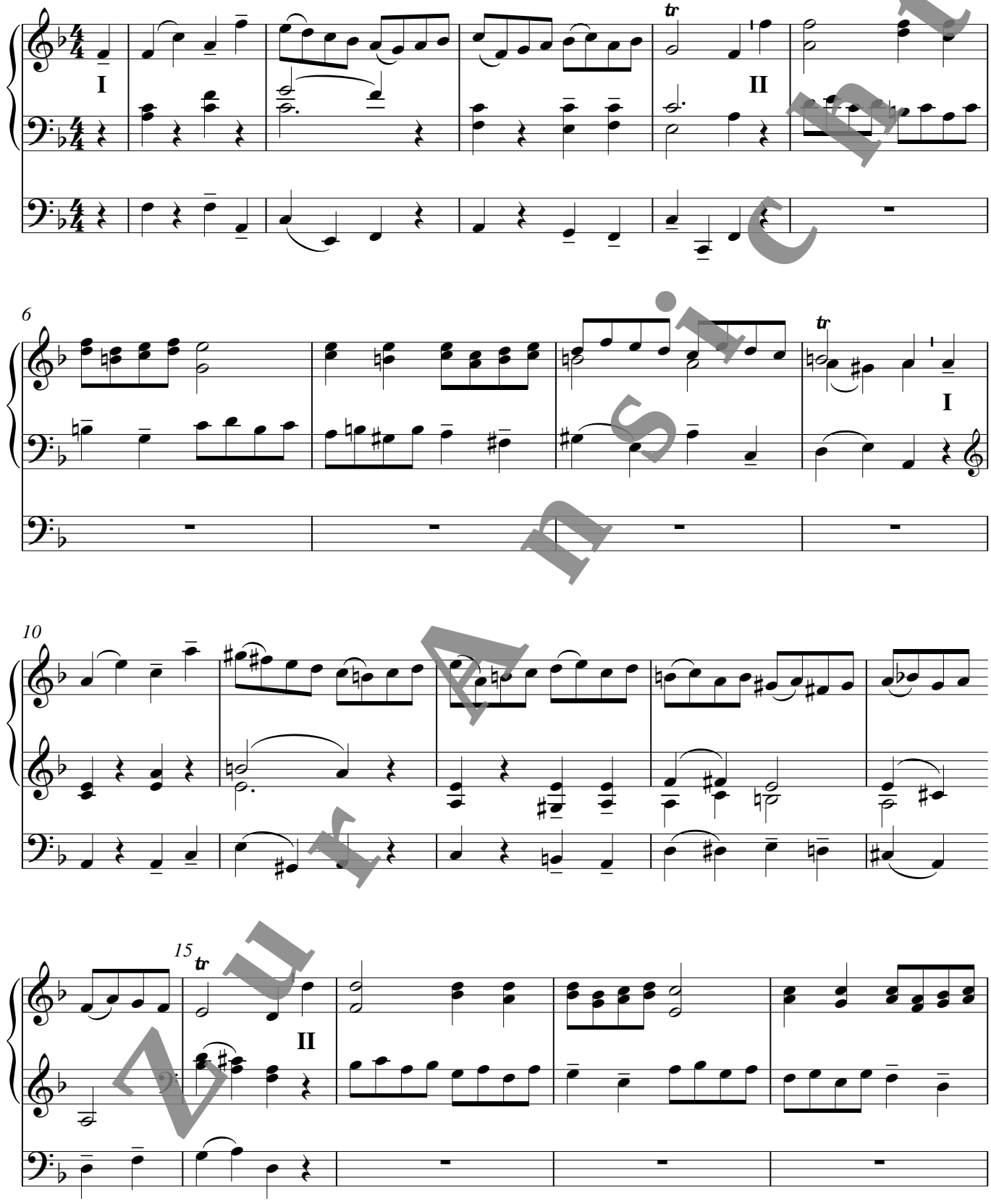

Zur Ansicht

© 2013 by Musik-Edition Récit - MER 2013.60

Ave Maria zart

Gotteslob 527

Melodie: Johann Georg Braun 1675

Choralbearbeitung - *c.f. im Baß*

ruhiges Tempo

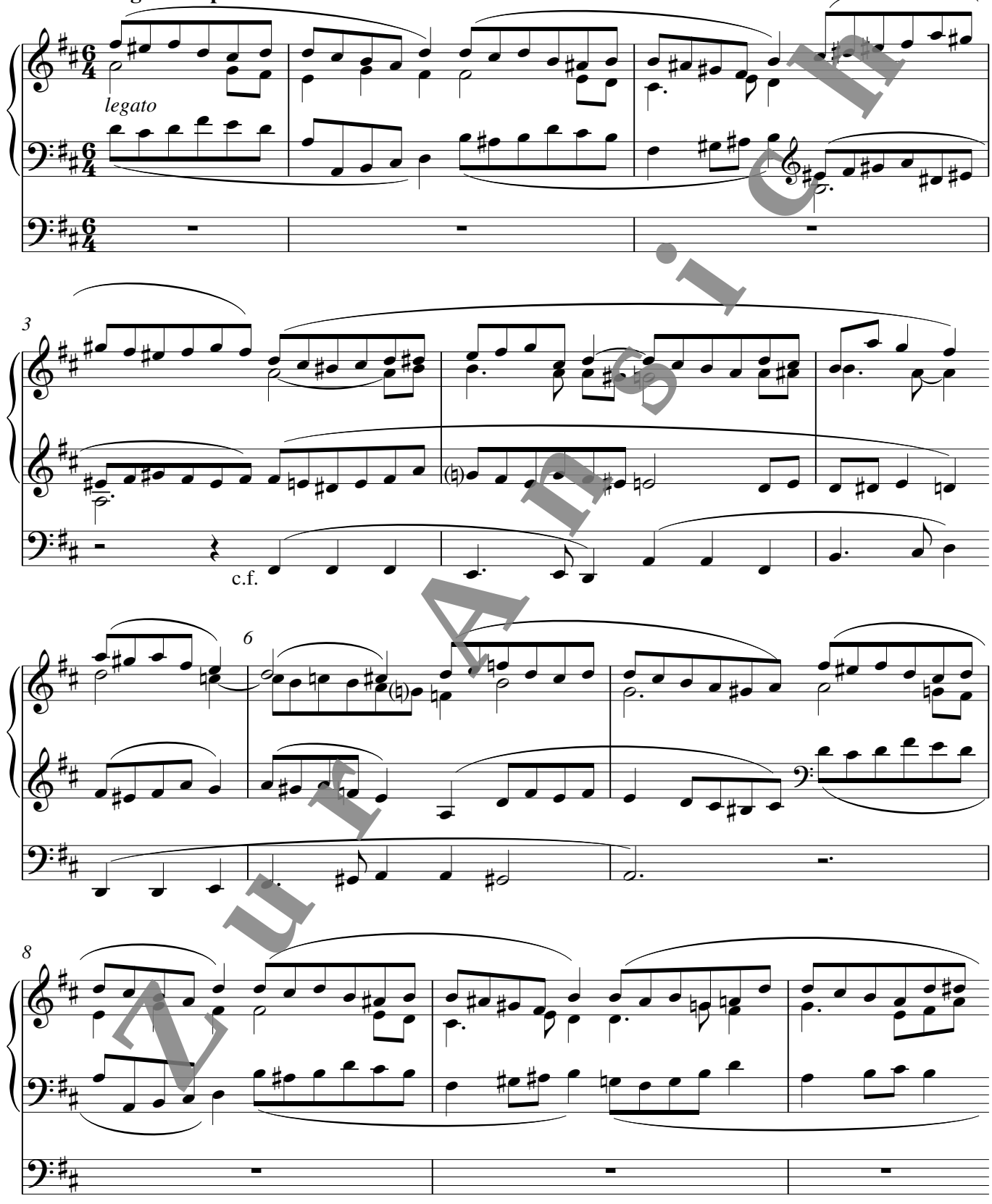

Zur Ansicht

© 2013 by Musik-Edition Récit - MER 2013.60

Lasst uns erfreuen herzlich sehr

Gotteslob 533

Melodie: Köln (1623) 1625

Praeludium

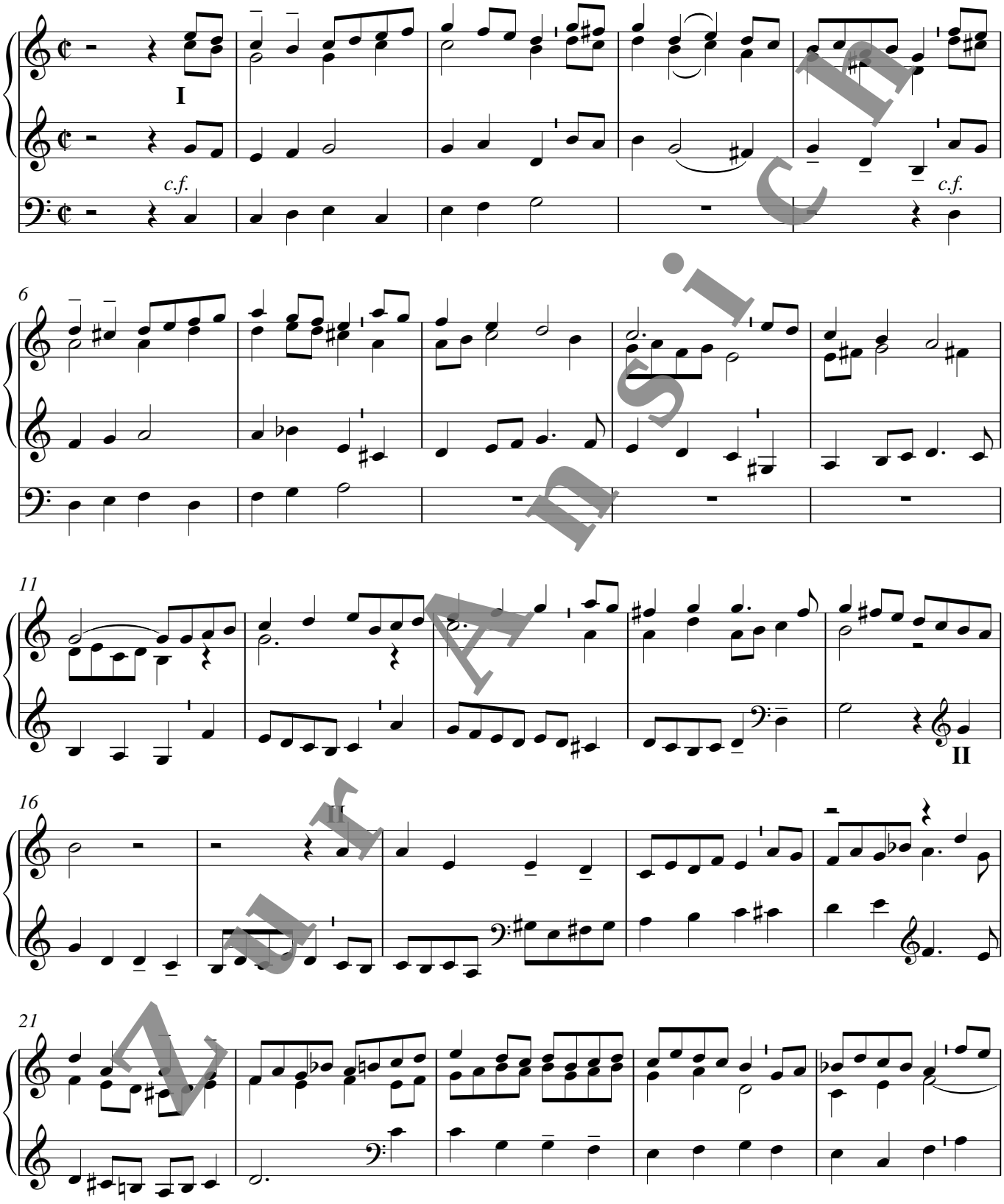

Ansicht

© 2013 by Musik-Edition Récit - MER 2013.60

Maria, dich lieben

Gotteslob 521

Melodie: Paderborn 1765

Tenor-Trio

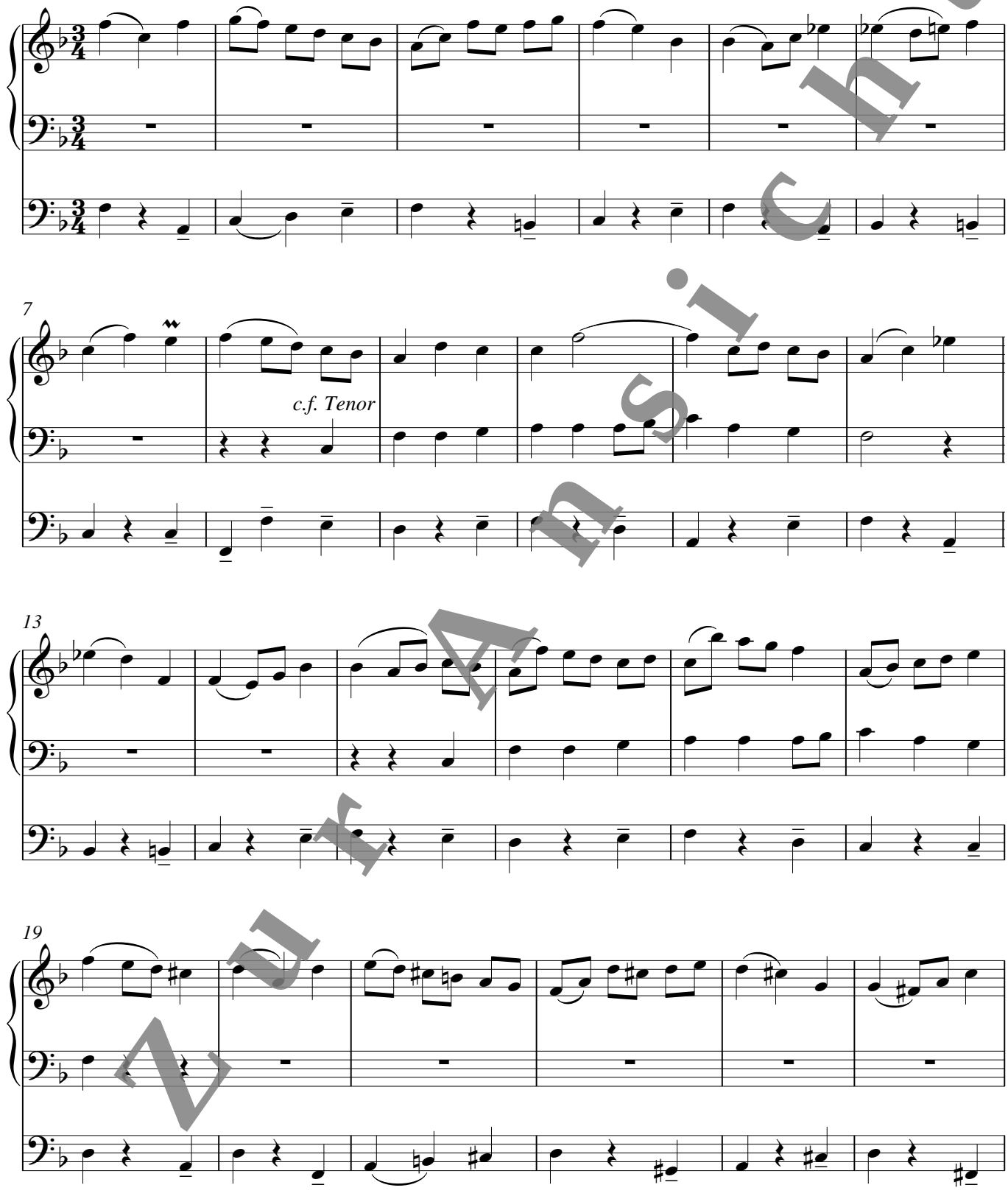

Zur Ansicht

© 2013 by Musik-Edition Récit - MER 2013.60

Maria, breit den Mantel aus

Gotteslob 534

Melodie: nach Innsbruck 1640

Praeludium II

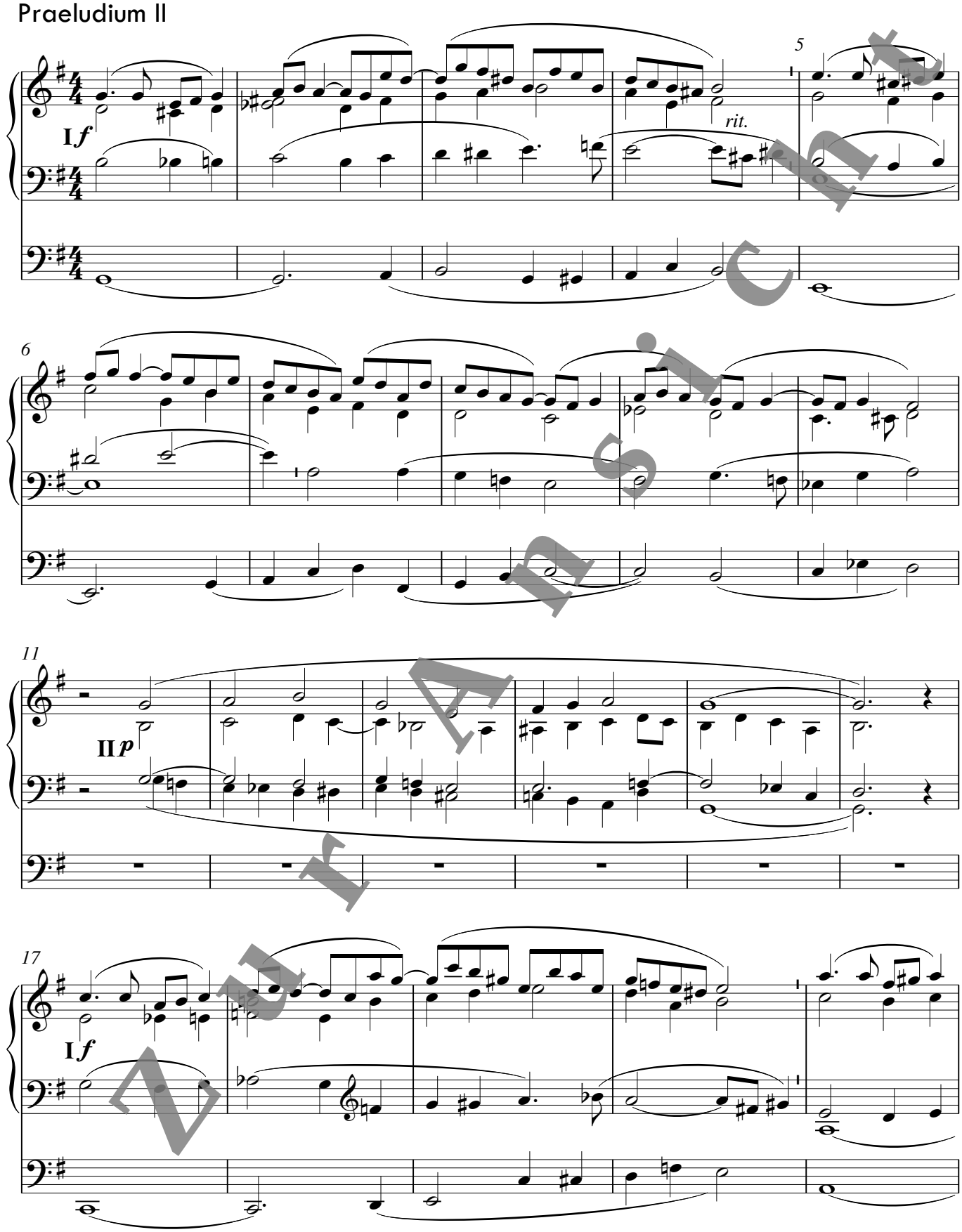

Zur Ansicht

© 2013 by Musik-Edition Récit - MER 2013.60

INHALT

Gegrüßet seist du, Königin – *Gotteslob 536*

Praeludium I	Seite 3
Praeludium II	Seite 4

Freu dich, du Himmelskönigin – *Gotteslob 525*

Concerto	Seite 6

Maria, Mutter unsres Herrn – *Gotteslob 530*

Fugato	Seite 7
Sopran-Trio	Seite 8

Ave Maria zart – *Gotteslob 527*

Choralbearbeitung c.f. im Bass	Seite 10

Lasst uns erfreuen herzlich sehr – *Gotteslob 533*

Praeludium	Seite 12
Fugato	Seite 14

Christi Mutter stand mit Schmerzen – *Gotteslob 532*

Intonation	Seite 14

Sagt an, wer ist doch diese – *Gotteslob 531*

Choralbearbeitung c.f. im Tenor	Seite 15
Concerto	Seite 16
Intonation	Seite 18

Maria, dich lieben – *Gotteslob 521*

Praeludium I – Imitation c.f. Bass	Seite 18
Praeludium II – Colorierter c.f.	Seite 19
Tenor-Trio	Seite 20

Alle Tage sing und sage – *Gotteslob 526*

Toccata	Seite 22

Maria, breit den Mantel aus – *Gotteslob 534*

Praeludium I	Seite 24
Fugato	Seite 25
Praeludium II	Seite 26

O Maria, sei gegrüßt – *Gotteslob 523*

Kanonmeditation	Seite 28